

Certyfikat zgodności



Certyfikat wydawany podmiotowi gospodarczemu, określony w art. 29 ust. 1 rozporządzenia (WE) nr 834/2007
Documentary evidence to the operator according to Article 29 (1) of Regulation (EC) No 834/2007

Kolejne wydanie certyfikatu anuluje poprzednie / Successive edition of the certificate cancels the previous one

Nr certyfikatu: PL-EKO-01-006106, wydanie nr: 10A / Document No: PL-EKO-01-006106, edition No: 10A

Nazwa i adres podmiotu gospodarczego:
Name and address of operator:

Viking Malt Specialties Sp. z o.o.
Al. Wojska Polskiego 70, 58-150 Strzegom

Nazwa, adres i numer kodowy jednostki certyfikującej:
Name, address and code number of control body:

Ekogwarancja PTRE Sp. z o.o.
ul. Zygmunta Modzelewskiego 27, 02-679 Warszawa
PL-EKO-01

Przetwórstwo / Processing

Produkty ekologiczne / Organic products

- jęczmień prażony / roasted barley
- pszenica prażona 1200 / roasted wheat 1200
- pszenica prażona 40 / roasted wheat 40
- słód barwiący / black malt
- słód Caramel Pale / Caramel Pale malt
- słód Cookie / Cookie malt
- słód czekoladowy ciemny / chocolate dark malt
- słód czekoladowy jasny / chocolate light malt
- słód karmelowy 100 / caramel malt 100
- słód karmelowy 150 / caramel malt 150
- słód karmelowy 200 / caramel malt 200
- słód karmelowy 30 / caramel malt 30
- słód karmelowy 300 / caramel malt 300
- słód karmelowy 400 / caramel malt 400
- słód karmelowy 50 / caramel malt 50
- słód karmelowy 600 / caramel malt 600
- słód karmelowy pszeniczny / caramel wheat malt
- słód karmelowy żytni / caramel rye malt
- słód monachijski ciemny / Munich malt dark
- słód monachijski jasny / Munich malt light
- słód Pale Ale / Pale Ale malt
- słód pilzneński / Pilsner malt
- słód pszeniczny / wheat malt
- słód Red Ale / Red Ale malt
- słód wiedeński / Vienna malt
- słód żytni / rye malt
- żyto prażone / rye malt

Produkcja ekologiczna /
Produkcja nieekologiczna
prowadzona równolegle
Organic production /
Parallel non-organic production

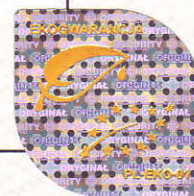

Ważność i zakres certyfikatu można sprawdzić na stronie internetowej: <http://www.ekogwarancja.pl>
Check the validity and the scope of the certificate on the website: <http://www.ekogwarancja.pl>



Nr certyfikatu / Document No: **PL-EKO-01-006106**, wydanie nr / edition No: **10A**
Wydruk nr / Printout No: **17/F-2583**, data wystawienia / issue date: **30.05.2017**

Strona / Page: 1 / 2

Certyfikat zgodności



Certyfikat jest ważny / Validity period:

Data kontroli / Date of control(s):

Przetwórstwo / Processing:
od / from 30.05.2017 do / to 29.11.2018

Przetwórstwo / Processing:
(1): od / from 16.05.2017 do / to 16.05.2017



Niniejszy dokument został wydany na podstawie art. 29 ust. 1 rozporządzenia (WE) nr 834/2007 oraz rozporządzenia (WE) nr 889/2008. Zadeklarowany podmiot gospodarczy poddał swoją działalność kontroli i spełnia wymagania określone we wspomnianych rozporządzeniach.
This document has been issued on the basis of Article 29 (1) of Regulation (EC) No 834/2007 and of Regulation (EC) No 889/2008. The declared operator has submitted his activities under control, and meets the requirements laid down in the named Regulations.

Podpis w imieniu jednostki certyfikującej wydającej certyfikat:
Signature on behalf of the issuing control body:

Dyrektor ds. certyfikacji / Certification Manager:
EKO GWARANCJA PTRE

Data, miejsce / Date, place: 30.05.2017 Dąbrowica

Ważność i zakres certyfikatu można sprawdzić na stronie internetowej: <http://www.ekogwarancja.pl>
Check the validity and the scope of the certificate on the website: <http://www.ekogwarancja.pl>



Nr certyfikatu / Document No: PL-EKO-01-006106, wydanie nr / edition No: 10A
Wydruk nr / Printout No: 17/F-2583, data wystawienia / issue date: 30.05.2017